A PRIVATE MEDIA PUBLICATION

TRIPLE X

35

SÓLO PARA ADULTOS

España - 1200 PTAS
Arg./Brasil
Ultramar - 1250 PTAS
(T.Aéreo)

gana un abono anual a www.private.com

2 fashion girls

sophie evans

kate more

suzan

nicole

gabriella

dayana kill

www.private.com

Nicollete

animadora caliente

Hot reading

by Condottiero Colleoni

en portada

Nicollete: Me encanta que me folles a lo perro, que aulles como un lobo en celo, y que dejes caer toda tu leche por mi cuerpo, como si de una crema se tratara.

35 TRIPLE X

in this issue

4	Private Backstage
20	Nicollete
44	www.Private.com
50	Fashion
69	poster
72	hot reading
76	Dayana Kill&Gabriella
96	Nicole&Suzan
121	dont miss Tx#36

[illegible]

[illegible]

[illegible]

[illegible]

[illegible]

[illegible]

[illegible]

[illegible]

[illegible]

[illegible]

A PRIVATE MEDIA PUBLICATION
TRIPLE X
35
win a free membership to www.private.com
2 fashion girls
suzan
nicole
gabriella
dayana kill
sophie evans
kate more
www.private.com
Nicollete
hot cheerleader

Private Backstage

Find out the secrets of the Private shots

PRIVATE

www.privatecinema.com

WATCH THE PRIVATE MOVIES ON YOUR COMPUTER

Sehen Sie sich die Private Filme auf Ihrem Computer an!

Regardez les films de Private sur votre ordinateur

Mire las películas de Private en su ordenador

MORE THAN 300 XXX-CLIPS

www.privatecinema.com

There is no doubt at all that this video has been made with readers of TRIPLE X in mind, you dont always have the chance to see how those scenes, that get us all so horny, are actually shot. BACKSTAGE is a selection of medal winning fuck scenes featuring our top starlets, with the addition of previously unseen footage of the shooting. With a total of thirteen superchicks, including: Silvia Saint, Wanda Curtis, Cassandra Wilde, Laura Angel, Katia Love, Monique Covet, Melissa Hill, Judith Grant and Agnes Gabriella.

A little over a year ago John Millerman presented us with the super-production Uranus, starring Silvia Saint and Wanda Curtis. Now we get the chance to see not only one of the most famous fuck scenes from this classic film, but also how it was shot. Silvia has yet another surprise for us, not only is she just fantastic in front of the cameras, shes a delight all of the time. And what can we say about the sculptural Cassandra Wilde, her scene in the film Sex Shot will get you so hard that you almost wont be able to hold out for the next one, also taken from the same film, and featuring Katia Love and the tempestuous Laura Angel. A total of seven fuck scenes, including full behind the scenes details, make up this film, which none of our TX readers can afford to miss out on!

Zweifellos scheint dieses Video fr die Leser von TRIPLE X gemacht worden zu sein. Nicht immer hat man die Gelegenheit zu sehen, wie die Szenen gedreht werden, die uns so aufgeilen. BACKSTAGE zeigt eine Auswahl der beeindruckendsten Fickszenen mit

unseren besten Stars; hinzu kommen noch bisher unveröffentlichte Aufnahmen von den Dreharbeiten. Insgesamt sind dreizehn Super-Girls zu sehen, u.a. Silvia Saint, Wanda Curtis, Cassandra Wilde, Laura Angel, Katja Love, Monique Covet und Melissa Hill, Judith Grant, Agnes und Gabriella.

Vor ca. einem Jahr machte uns John Millerman seine Superproduktion "Uranus" zum Geschenk, in der Silvia Saint und Wanda Curtis als Hauptdarstellerinnen mitwirkten. Jetzt können wir nicht nur einen der berühmtesten Ficks dieses Films sehen, sondern wir werden auch erfahren, wie er gedreht worden ist.

Wie immer wird uns Silvia auch hier wieder überraschen. Sie ist nicht nur vor der Kamera phantastisch, sondern sie ist rund um die Uhr ein wunderbares Wesen. Und was bleibt uns noch bei Cassandra Wilde zu sagen; ihre Szene in dem Film Sex Shot wird uns eine so steile Latte bescheren, daß wir es kaum erwarten werden können, eine andere Szene desselben Films mit Katia Love und der wilden Laura Angel zu sehen. Insgesamt sieben Szenen mit den geheimsten Details sind in diesem Film zu sehen, den der Leser von Tx sich nicht entgehen lassen sollte.

Den hr videon verkar oneklgen tnkt fr TRIPPLE XS lsare. Det r inte varje dag man fr mjlgheten att se hur man spelar in de scener som f

[These movies contains the Backstage scenes and are available on VIDEO]

oss att bli s kta. BACKSTAGE r en utvald samling knull i mstarklass med vra bsta stjrnor och till allt detta kommer ej tidigare utgivna scener frn inspelningarna. Med totalt tretton Super Tejer med bland annat Silvia Saint, Wenda Curtis, Cassandra Wilde, Laura Angel, Katja Love, Monique Covet och Melissa Hill, Judith Grant, Agnes, Gabriella

John Millerman gav oss fr inte fullt att s sedan superproduktionen Uranus, inspelad med Silvia Saint och Wenda Curtis. Nu fr vi se inte bara ett av dessa filmis mest barmda knull utan vi fr dessutom se hur den spelades in. Silvia vervaskar som vanligt; hon r inte bara fantastisk framfr kamerorna utan hon r helt enkelt fantastisk jmnt och stndigt. Och vad skall vi sga om den skulpturala Cassandra Wilde. Hennes scen i filmen Sex Shot fick den att bli s hrd att vi knappast kunde vnta tills vi fick se en annan scen frn samma

These movies contains the Backstage scenes and are available on VIDEO and DVD

film med Katja Love och den djurska Laura Angel. En total p upp till sju scener med sina mest hemliga detaljer kompletterar denna film som Tx lsare helt enkelt ej kan missa.

On dirait que cette vido semble avoir t pense spcialement pour les lecteurs de TRIPLE X. On na pas toujours la chance de voir comment ont t tournes les scnes qui nous allument tellement ! BACKSTAGE est un recueil de baises formidables, avec nos meilleures toiles, et tout cela compliment avec des images indites des tournages. Avec un total de treize super-filles, parmi lesquelles : Silvia Saint, Wanda Curtis, Cassandra Wilde, Laura Angel, Katja Love, Monique Covet et Melissa Hill, Judith Grant, Agnes,

Gabriella

John Millerman nous faisait cadeau, il y a peu près un an, de la superproduction " Uranus ", o Silvia Saint et Wanda Curtis jouaient les rles principaux. Maintenant nous allons contempler non pas seulement une des plus clbres baises de ce film, mais aussi nous allons voir comment a fut tourn. Silvia, comme dhabitude, nous merveille encore une fois : elle nest pas simplement formidable devant les camras, elle est tout simplement un tre absolument dlicieux en tout moment. Et que peut-on dire de la sculpturale Cassandra Wilde ! Sa participation la scne du film Sex Shot nous la fera pousser tellement que nous allons risquer de ne pas attendre voir encore une scne de ce mme film avec Katia Love et la sauvage Laura Angel. Un total de jusqu sept actes, avec leurs dtails les plus cachs, compltent ce film que le lecteur de TX ne peut pas manquer.

Sin duda este video parece pensado para los lectores de TRIPLE X, no siempre se tiene la ocasin de poder ver como se ruedan las escenas que tan cachondos nos ponen. BACKSTAGE es una seleccin de polvos de campeonato, con nuestras mejores estrellas, y a todo esto se le aaden imgenes inditas de los rodajes. Con un total de trece super chicas entre ellas: Silvia Saint , Wanda Curtis, Cassandra Wilde, Laura Angel, Katja Love, Monique Covat y Melissa Hill, Judith Grant, Agnes, Gabriella.

John Millerman nos obsequiaba hace ahora poco mas de 40 con la superproducción Uranus, protagonizada por Silvia Saint y Wanda Curtis. Ahora podemos contemplar no solo uno de los polvos mas famosos de este film sin que sabremos como se rodó. Silvia como siempre nos vuelve a sorprender, no es solo fantástica delante de las cámaras, simplemente es un ser delicioso a todas horas. Y que decir de la escultural Cassandra Wilde, su escena del film Sex Shot nos la pondrá tan tiesa que casi no podremos esperar para ver otra escena de esta misma película con Katia Love y la salvaje Laura Angel. Un total de hasta siete escenas, con sus detalles mas ocultos completan este film que el lector de Tx no se puede perder.

Sin ningún dubbio questo video sembra proprio pensato per i lettori di TRIPLE X perchè non sempre si ha occasione di vedere come vengono girate le scene che tanto ecitano. BACKSTAGE: una selezione delle scopate da campionato, con le nostre migliori stelle, e a tutto ci vengono aggiunte delle immagini inedite dei rodaggi. Con un totale di tredici super ragazze tra cui: Silvia Saint, Wanda Curtis, Cassandra Wilde, Laura Angel, Katja Love, Monique Covet e Melissa Hill, Judith Grant, Agnes Gabriella.

John Millerman ci regalava, poco meno di un anno fa ormai, la superproduzione Uranus con Silvia Saint e Wanda Curtis. Adesso possiamo contemplare non solo una delle scopate più famose di questo filmma, potremo anche sapere come fosse girata. Silvia, come sempre, ci sorprende di nuovo: non solo fantastica davanti alle camere, ma semplicemente un essere delizioso in qualsiasi momento. E che dire della scultorea Cassandra Wilde, la sua scena del film Sex Shot ce lo fa diventare così duro che sarà quasi impossibile trattenerci per vedere un'altra scena di questo stesso film con Katia Love e la selvaggia Laura Angel. Un complesso di sette scene, con tutti i dettagli piccanti completano questo film che il lettore di TX non può certo perdersi.

I'm dominant,
having a stud to my
complete disposition turns me on
Monique Covét

PRIVATE
Try
Join
Shop
Watch
View
DVD
Nothing excites me more than
www.private.com

To be the best cheerleader it's not enough to have a perfect body and being able to dance, there's no way of knowing what it is that makes Nicollete the best until you've seen her in action. Watching her in motion you imagine that you're fucking her. Just the lascivious way she moves is enough to turn on the whole stadium. 50,000 guys with turnescent dicks, hypnotised by the way she shakes her ass, is absolutely the best guarantee that her team could have of getting all the support they need during the game.

Um eine gute Majorette zu sein, reicht es nicht, nur einen perfekten Körper zu haben und tanzen zu können. Warum Nicolette die Beste ist, kann man nur beurteilen, wenn man sie einmal in Aktion gesehen hat. Bei ihren Bewegungen stellt man sich vor, sie zu ficken. Ihre wiegenden Hüften lassen in den Stadien Leidenschaften aufbrodeln. 50.000 Typen mit steifem Schwanz, die von dem Hin und Her ihres Hinterns hypnotisiert sind, stellen für das Team die beste Garantie dar, die erforderliche Unterstützung während des Spiels zu bekommen.

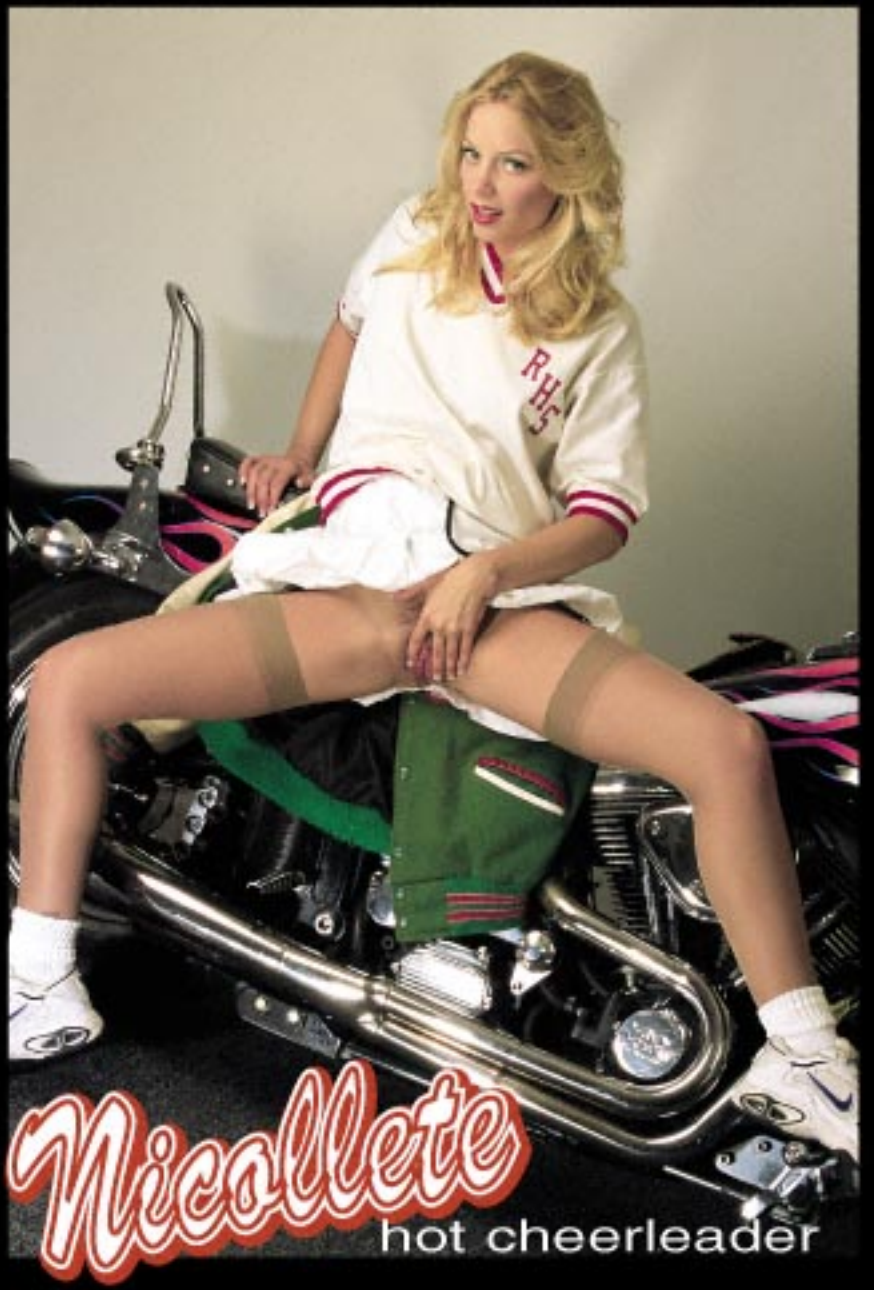

För att bli världens bästa "cheer leader" är det inte tillräckligt att ha en perfekt kropp och att kunna dansa. Det som verkligen gör, att Nicollete är bäst, kan man inte uppfatta, förrän man ser henne i aktion. Att se henne röra sig, är att föreställa sig att man knullar henne. Hennes svängande kropp väcker passioner i stadion. 50.000 killar med sten hård kuk, hypnotiserade av hennes svängande stjärt, är den bästa garanti hennes lag kan ha, för att få allt det stöd, dom behöver under matchen.

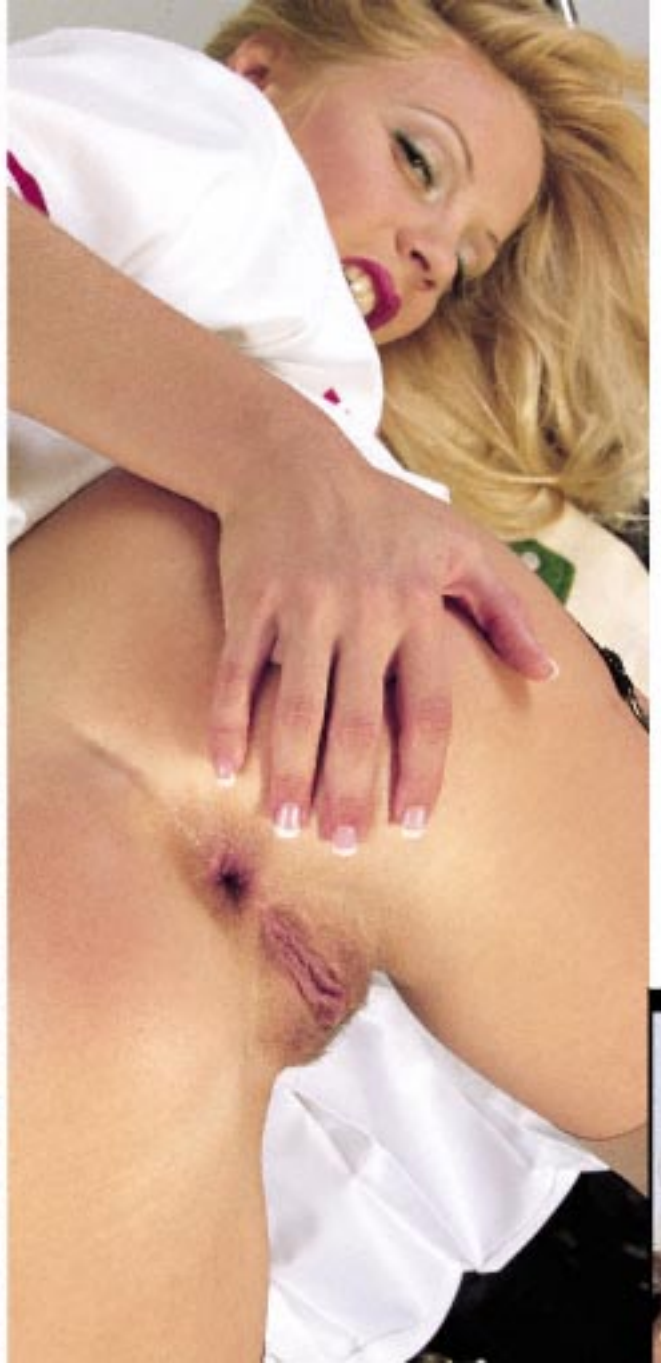

Pour être la meilleure animatrice il ne suffit pas d'avoir un corps parfait et de savoir danser. Ce qui fait que Nicolette soit la meilleure ne peut être constaté que lorsqu'elle se met en mouvement, dont la conséquence immédiate est de penser à elle en train de baiser. Ses déhanchements suscitent des passions dans les stades. 50.000 mecs avec la bite raide, hypnotisés par les va-et-vient de son pétard, sont la plus grande garantie pour que son équipe reçoive l'encouragement qu'il faut pendant le match.

Para ser la mejor animador no es suficiente con tener un cuerpo perfecto y saber bailar, lo que realmente hace que Nicoletas sea la mejor no se puede percibir hasta que no la ves en acción. Verla moverse es imaginártela follando. Sus contorsiones levantan pasiones en los estadios. 50.000 tios con la polla tiesa, hipnotizados por los vaivenes de su culo son la mejor garantía para su equipo de tener el soporte necesario durante el partido.

www.private.com

Shoes 37 / Lenght 185 cm. / Weight 50 kg. /Chest 90 cm. / Waist 60 cm. / Hips 90 cm.

www.private.com

Per essere la miglior cheerleader non basta avere un corpo perfetto e saper ballare, quello che rende veramente unica Nicollete si può capire solo quando la si vede in azione. Vederla muoversi è come immaginarla scopando. I suoi movimenti fanno sorgere vere passioni negli stadi. 50.000 uomini con i membri ben alberati, ipnotizzati dagli ondeggiamenti del suo culo sono la miglior garanzia di cui dispone la sua squadra di poter contare con il supporto necessario durante la partita.

SEX, DESIRE, PASSION...
MADNESS
FEATURING:
ADELE - ADRIENNE KLASS - AGNES - ANDREA - BRIGITTA - EDINA - HOLLY - LAURA
MARIA - MONICA ROSSI - PAOLA - SORAYA CURIEL - SUZAN STRONG
SYLVIE RAZ - TAMARA - ZITA BERNSTEIN
SHOT ON LOCATION IN MEXICO
A FILM DIRECTED BY PIERRE WOODMAN
PRIVATE GOLD #41 & #42
now available on video
HARDCORE ACTION
www.private.com

HARDCORE ACTION
SHOT IN VENICE
The Bride Wore Black
VIDEO STREET DATE MAY 2000
AVAILABLE ALSO IN DVD FROM AUGUST 2000
PirateVideoDeluxe
DVD PLAYABLE WORLDWIDE

CyberSex made Easy and Sexier than Ever

Obviously Private, the pioneer in pornography, had to become, as well, a leader on the Internet. And there is no doubt that the goal has been achieved when you first online at **http://www.private.com**

This is the place where you'll find all the best from Private. More than 20.000 glossy pages exposed to satisfy you. 15 years of magazines, spread by spread, all filled with sex as well as a cast with one after a good fuck! Or hundreds of the very hottest sex scenes that we ever produced on our films. Gorgeous cunts fetishly getting fucked deep into any hole by the hardest stallions in the penthouses in paradise surroundings.

And there are literally thousands and thousands of X-rated photos: great quality cumshots, double penetrations, anal fucks and the juiciest blowjobs you ever saw. After all, we do possess the world's biggest archive of pornographic stills! Even the camera's heroes mark upon this, the hottest sex action possible!

One of the absolute favourite features of private.com is live sex. Yes, you read it right. Live sex on your screen. And it's fully interactive, as well. You can ask our girls to do the stuff you want to see. They'll caress themselves, suck their horny little fingers and put them deep up their wet pussies or, if you prefer, up their arse hot asses... And when the lesbians start, the steam is almost unbearable, only comparable with the couples that fuck like... That is what's really so fantastic cybersex: it's so hot it's almost as good as the real thing.

So we say, this is the absolute dream situation for any pornlover: all the sex you can take, no repetitions and still unlimited access to all of it. At any moment, at any time of the day and [illegible]

any place in the world. And it's just a click away, once you join the exclusive Private Club and find out for yourself why private.com is winning the most important Internet awards around the world.

Dare to try our steaming hot PRIVATE cybersex today!

http://www.private.com

CyberSex ist einfacher und heißer als jemals zuvor.

Es mußte natürlich Private sein, der Pionier der Pornobranche, von dem die führende Stellung im Internet wahrgenommen wird. Sollten irgendwelche Zweifel darüber bestehen, so werden diese spätestens dann restlos ausgeräumt, wenn man zum ersten Mal die Webseite unter **http://www.private.com** besucht.

Was ist das Beste zu finden, was Private zu bieten hat. Über 20.000 glänzende Seiten zu unserer Befriedigung. 15 Jahre wurden Männer nach Monaten Heimsuchgegeben, die alle an mit Sex gefüllt sind wie eine Vagina mit Saft nach einem guten Fick gefüllt ist! Es gibt auch Hunderte der heißesten Sexszenen aus unseren Filmen zu sehen. Die doppelgestellten zentralen Seiten zeigen bewundernswerte Fickszenen, in denen die bestückten Hengste den Pussyspalten so jeglicher, ihnen sich anbietende Löcher eindringen, inmitten einer paradiesischen Umgebung.

Außerdem gibt es die wahrsten Szene des Netzes: Tausende und übertausende von Fotos der klassen X- aufnahmenmögendes Akquisitions, Doppelpenetrationen, Analficks und die saftigsten Blasen, die jemals gesehen wurden ist. Nicht umsonst sind wir weltweit die Besitzer des umfangreichsten Archivs von Pornofotos!. Selbst die Kameradiosen schwärmen von organisiert, die am Geilheit nicht zu übertreffenden Sexszenarien dabei!

Aber wenn die attraktiven Punkte von private.com ist der Sex, der Ihr erlebt. Sie, die hast schon richtig gelesen. Sex wird Ihr auf diesem Bildschirm geboten, absolut interaktiv. Sie können unseren Mädchen bitten, dies zu machen, was du sehen willst. Sie werden sich gegenseitig streicheln, sie werden an ihren geilen Fingern lutschen, und sie werden diese in ihre nassen Fotzen stecken oder sie, wenn du das lieber hast, in den warmen, feuchten Arsche verschwinden ... Und wenn erst einmal unsere Lesben in Aktion treten, dann wird dir so manch wunderbar Klimmen, was du bisher erlebst, ist nur vergleichbar mit dem Gefühl, das du hast, wenn du ein Pferdchen beim Ficken hörbar beobachten kannst. Aus diesem Grund ist der Cybersex so wunderbar: Er ist so geil und fast so gut wie tatsächlich Ficken.

Also wie schon gesagt haben, handelt es sich hier um eine traumhafte Gelegenheit für alle Liebhaber der Pornografie: Es gibt so viel Sex, wie du willst, ohne Wiederholungen und mit einem breitgefächerten Zugriff. Du kannst dir das zu jeglicher Zeit und in jeglichem Winkel der Welt besorgen. Sind nur so noch einmal zu sagen, es genügt ein „Click", um dem exklusiven Club Private zu betreten und selber zu entdecken, warum private.com weltweit scharfe Konkurrenz Preise des Internets gewinnt.

Sicherlich wirst du nicht lange zögern und den Cybersex von PRIVATE selber testen.

http://www.private.com

Cybersex gjort enklare och säkrare än någonsin

Upptäcktsfärden mot Private, världsnyheten inom pornografin, redan här på Internet. Och det räcker långt bättre att ett enda uppsmilt meddelande, när man får första glimtarna av på **http://www.private.com**

Private är det första och största bland de riktiga Private. Alltså över 28.000 erfarenheter av sexuell njutning, som vi har samlat på under 25 år. Vi uppmuntrar och stöder alla former av sexuell njutning, oavsett om det är vanligt eller ovanligt, så länge det är lustfyllt och roligt! Eftersom vi är övertygade om att det är det som är det viktigaste i livet. Fantastiska mötesplatser, fantastiska människor, fantastiska möjligheter att se de bästa av de bästa porrstjärnorna i fantastiska filmer. Fantastiska möjligheter att träffa dem i personliga möten och allt i paradisiska omgivningar.

Och det finns fantastiska saker att göra med Private. Vi har över 28.000 fantastiska bilder, fantastiska erfarenheter, fantastiska och de mest fantastiska porrstjärnorna, fantastiska och de mest fantastiska sexscenerna och fantastiska och de mest fantastiska pornografiska skildringar! Till och med fantastiska erbjudanden som du inte kan motstå. Det är också fantastiskt att det finns ett sätt att göra det så enkelt som möjligt för dig att hitta det bästa, det fantastiska som du kan tänka dig!

En av de absolut fantastiska är att du kan prova på Private helt utan kostnad. Du behöver bara gå in på vår hemsida och klicka på knappen som det står "Gratis". Du kommer att få se ett antal av våra fantastiska bilder och filmer och du kommer att få en fantastisk möjlighet att bestämma dig för om du vill bli en av de fantastiska människor som är medlemmar i Private. Och det är inte bara det att du kommer att få se fantastiska bilder och filmer, du kommer också att få en fantastisk möjlighet att

Uno de los característicos favoritos de private.com es el sexo en directo. Sí, has leído bien: sexo en directo en tu pantalla. Y es totalmente interactivo. Puedes pedirle a nuestras chicas que hagan lo que quieras con. Se acariciarán unas a otras, dispondrán sus cuerpos/as dedicas, y ya los verás en sus hómedos consejos si, si lo prefieres, en sus calientes solitos... Y cuando entres en acción las lecciones, ya no podrás apartarte nada, y la sensación que sentirás sólo es comparable a ver follar una pareja en vivo. Es por ello que el ciberseco es tan fantástico: es tan caliente y estimulante hacerlo como follar de verdad.

Como ya hemos dicho, es una ocasión de encontrar para todo amante de la pornografía: todo el sexo que quieras, sin repeticiones y, todavía, con escasa dilatación. En cualquier momento del día y desde cualquier lugar del mundo. Y, de nuevo, basta un "click" para entrar en el exclusivo Club Private y descubrir por ti mismo porqué privates.com está ganando todos los premios más importantes de Internet en todo el mundo.

¿Seguro que no tardarás en probar el ciberseco de PRIVATE?

http://www.private.com

El CiberSexo, más fácil e más sexy che mai.

Benvenuti nuovo Private, chiaramente, il pionere della pornografia, ad occupare il posto di leader in Internet. E speriale si accede per la prima volta nel suo sito web: ***http://www.private.com***, qualcosa dubbio che una potenza avere el significato spettacolare intrattenimento.

Qui troveranno il meglio di Private. Più di 28.000 splendide pagine piante o soddisfatti. 35 anni di pubblicazioni, numero e numero, così pieni di sesso come ero voglio le è di sperare dopo una bella scopata! O centinaia di scene sensuali estratte dai nostri film. Succulenti doppie penetrazioni con le più impressionanti scopate in qualsiasi luogo, realizzate dei più quotati stalloni del mondo del porno, in ambienti paradisiaci.

E poi letteralmente migliaia e migliaia di foto: 3... spettacolari eiaculazioni, doppie penetrazioni, scopate orali e i pompini più succulenti mai visti. Non per nulla possediamo l'archivio di fotogrammi pornografici più importante del mondo! Addirittura le liste delle attrici si sciolgono dentro agli orti sessuali più torridi che ci siano!

Ma una delle caratteristiche favorite di private.com è il sesso in diretta. Sì, hai letto bene: sesso in diretta sul tuo schermo. Ed è totalmente interattivo. Puoi chiedere alle nostre ragazze di fare quello che vuoi vedere. Si accarezzano tra di loro, succhiano le loro eccitate dita, e se le infilano nelle loro umide fica, o se preferisci, nei loro caldi culetti... E quando entrano in azione le lesbiche, non potrai più resistere, e la sensazione che sentirai è comparabile solo a quella di vedere scopare una coppia dal vivo. E' per questo che il ciberseco è così fantastico: è così eccitante e quasi come scopare veramente.

Come già detto, è un'occasione unica per gli amanti della pornografia: tutto il sesso che si vuole, senza ripetizioni e, ancora, con scarsa dilatata. In qualsiasi momento del giorno e da qualsiasi parte del mondo. E, nuovamente con un solo "click" per accedere all'esclusivo Club Private e scoprire da solo perché private.com sta vincendo tutti i più importanti premi di Internet nel mondo intero.

Siamo certi che presto proverai anche tu il ciberseco di PRIVATE!

http://www.private.com

PRIVATE
www.private.com

live
Where you interact with our girls
www.privatelive.com

PRVT
News & Financial information on the web
www.PRVT.com

shop
Get all our products directly at your place
http://shop.private.com

cinema
Watch our movies on your computer
www.privatecinema.com

www.private.com

PENTHOUSE

PRIVATE MOVIES

Fashion

The world of fashion is finally revealed in "Fashion", the second title to come from the collaboration between the two main movers in the adult entertainment industry, Private and Penthouse. After the memorable "Call Girl", Antonio Adamo, the prize winning director of "Sex Shot", shows us the most intimate comings and goings of the world of the catwalks. Robert Altman tried to take the lid of this industry in his film "Prêt à Porter", although conventional cinema, evidently, cannot offer a sufficient level of freedom to explicitly, and in full detail, explain the kind of manoeuvrings that go on if you want to get to the top. "Fashion" is above all a story of ambitions and the struggle to triumph. Kate Moss plays the leading role of Jennifer. You are all bound to remember Kate from her earlier films, such as "Amanda's Diary 2" (which recently won the prize for the best foreign direction at the AGX2000 awards in Las Vegas). This Dutch brunette is gaining in experience and, if she was previously made her name with those incredible blow jobs, she has now perfected other aspects, in terms of love play, up to the point where we can confidently state that Kate Moss has become a sexual all-rounder, or to put it another way she'll bend over backwards to get what she wants.

In this film, alongside Kate, there are seven more breathtaking beauties, including Sophie Evans, who you will already have seen in "Twisted Dreams", where she impressed many as a possible candidate to occupy the place of Cassandra Wilds, in view of the insistent rumours that Cassandra would like to retire from the porn business. Sophie actually has the talent and the body necessary to occupy the gap that will be left if Cassandra does finally decide to leave us. For the moment her photographic session published in no. 58 of "Private" have led to her being chosen by readers as Private's Girl of the Year

1999.

Shot in Budapest, "Fashion" represents an extraordinary production effort, in which no expense has been spared to achieve the best possible product. Adamo has managed to create fantastic settings, jam-packed with glamour, and created specially for this film, including a forest in the studio. With a production team of over 20 people and the participation of more than 75 extras, it has been possible to perfectly recreate the fashion world with shows featuring actual models and with the participation of catwalk models. "Fashion" is rather more than just the 5 scenes offering the best sex available anywhere, it is an impressive film which in both the soft and hard core versions fully lives up to the quality guaranteed by the Private and Penthouse seal.

Die Welt der Mode wird mit „Fashion" entdeckt, bei dem es sich um den zweiten Titel handelt, der aus der Kooperation der beiden großen Unternehmen des Marktes der Unterhaltung für Erwachsene, Private und Penthouse, entstanden ist. Nach seinem unvergeßlichen Streifen „Call Girl" zeigt uns der von „Sex Shot" ausgezeichnete Regisseur Antonio Adamo die intimsten Geheimnisse aus der Welt der Laufstege. Zuvor hatte Robert Altman schon versucht, Einblick in diese Branche mit seinem Film „Prêt à Porter" zu geben, aber das konventionelle Kino kann selbstverständlich nicht so frei und ohne jegliche Tabus erklären, was hinter den Kulissen abläuft, um zum Erfolg zu gelangen. "Fashion" ist im wesentlichen eine Geschichte über den zum Erreichen des Erfolgs erforderlichen Ehrgeiz und auszufechtenden Kampf.

Kate More ist die Hauptdarstellerin, von der die Rolle der Jennifer gespielt wird. Zweifellos erinnern wir uns alle an Kate aus ihren früheren

Kate More

Filmen, wie z.B. "Amanda's Diary 2" (der kürzlich in Las Vegas den Preis AVN2000 für den besten ausländischen Film erhielt). Diese dunkelhaarige Holländerin sammelt zunehmend Erfahrung, und wenn sie früher für ihr phantastisches Blasen bekannt war, so hat sie es jetzt hinsichtlich der Liebesspiele in anderer Hinsicht zur Perfektion gebracht; und zwar in einem Maße, daß wir behaupten können, daß Kate More sich in ein sexuelles Allroundwesen verwandelt hat, das, um es einmal ganz ordinär auszudrücken, für alles und alle zu haben ist.

Neben Kate spielen insgesamt bis zu sieben aufregende Mädchen mit, die einen in Atemlosigkeit versetzen können, wie z.B. Sophie Evans, die wir schon in „Twisted Dreams" sehen konnten, und die von allen für die mögliche Nachfolgerin von Cassandra Wilds gehalten wird, angesichts der beharrlichen Gerüchte, daß sich diese aus der Welt des Pornos zurückziehen will. Tatsächlich verfügt Sophie über das Talent und den Körper, um die Lücke ausfüllen zu können, die Cassandra bei ihrem Weggehen hinterlassen würde. Jetzt dienten ihr erst einmal die in der Nr. 58 der Zeitschrift „Pirate" veröffentlichten Fotos dazu, daß sie von den Lesern als Pirate-Mädchen des Jahres 1999 gewählt worden ist.

In Budapest gedreht, stellt „Fashion" einen außergewöhnlichen Produktionsaufwand dar, wobei man keine Kosten gescheut hat, um so das bestmögliche Produkt herstellen zu können. Adamo ist es gelungen, phantastische Szenen voller Glamour zu gestalten, die eigens für diese Dreharbeiten kreiert worden sind, einschließlich eines Waldes im Studio. Mit einem Team von über 20 Leuten und der Beteiligung von über 75 Komparsen ist es ihm gelungen, das Ambiente der Modewelt perfekt nachzuvollziehen, mit Modeschauen, an denen echte Models teilnehmen. „Fashion" bietet mehr als nur 8 Szenen mit den besten Sex, der heute zu sehen ist, es ist ein beeindruckender Film, was für die Hand- als auch für die Softversion gilt, da beide eine Qualität aufweisen, die nur von der Marke Private und Penthouse gegeben werden kann.

Sophie Evans

Fashion, frukt av samarbetet mellan de två stora inom industrin för underhållning av vuxna, Private och Penthouse, avslöjar hur det går till i modevärlden. När kommer det andra avsnittet. Efter den minnesvärda "Callgirl", visar oss Antonio Adamo, den prisbelönade regissören av "Sex Shot", de mest intima och avskilda hörnen i modevisningsvärlden. Robert Altman har tidigare försökt berätta om denna världs affärer i sin film "Prêt à Porter", men den konventionella filmen har uppenbarligen inte tillräckligt frihet för att utförligt och utan omsvep förklara de relationer som etableras för att ha framgång. "Fashion" är framförallt en berättelse om ambitioner och kampen för att nå framgång. Kate More tolkar rollen som Jennifer, huvudfiguren. Det räder ingen tvekan om att vi alla kommer ihåg Kate från tidigare filmer som "Amanda's Diary 2" (som halt nyligen vann priset för bästa utländska produktion vid filmfestivalen AVN2000 i Las Vegas). Denna mörka holländska blir undan för undan allt mer erfaren och, om hon tidigare var berömd för sina fantastiska brösturk, så har hon nu förfinat andra aspekter, när det gäller älgskogens lekar. Ända till den punkten att man nu kan försäkra att Kate More har utvecklats till en riktig sexuell allätare. Man skulle lite vulgärt kunna säga att hon tar för sig av allt på smörgåsbordet.

"That feeling, when a cock starts to firm up in your mouth is just the greatest thing, it turns me on so much that I can't stop sucking, and sucking on it."

Sophie Evans

Tillsammans med Kate agerar upp till en total på sju tjejer, alla kapabla att få vem som helst att få knorr på svansen. Ta till exempel Sophie Evans, som vi redan har lärnat oss i "Twisted Dreams". Det finns fler än en som framhäver henne som möjlig kandidat till att ta Cassandras Wildes plats, inför de ihärdiga ryktena om att Cassandra vill lämna pornvärlden. Sophie har verkligen den nödvändiga talang och den vagnlika kropp som fordras för att fylla det tomrum som Cassandra skulle lämna om hon gav sig av. För tillfället har den serie fotos, som magasinet "Private" publicerade i sitt nummer 93, lett till att hon av lämna valts till årets tjej i Private för år 1999.

Inspelad i Budapest är "Fashion" en extraordinär produktionsansträngning, där inga kostnader har sparats för att göra en så bra produkt som möjligt. Adano har lyckats skapa fantastiska scener fyllda av glamour, speciellt tillvaratade för denna film, inkluderande en skog inne i studion. Med ett team på mer än 20 personer och med deltagan-

Genevievre

Zita

de av mer än 75 extrarbetare, har som bekant återskapat modevärldens miljö på ett perfekt sätt med verkliga modevisningar och deltagande av riktiga modeller på rampen. "Fashion" är något mer än bara 8 scener med det bästa man som går att få för tillfället. Det är en tjeckerande film, som i sånär dan bärda versionen som i den nyss recenserar den kvalitetsgaranti som märkena Private och Penthouse står för.

Les secrets du monde de la mode sont dévoilés à " Fashion ", la dernière titre fruit de la collaboration entre les deux grands de l'industrie pour adultes : Private et Penthouse. Suite au désormais " CallGirl ", Antonio Adamo, le célèbre réalisateur lauréat par " Sex Shot ", nous montre les plus intimes replis du monde des mannequins. Robert Altman avait essayé déjà de révéler les tenants et les aboutissants de cette affaire avec son film " Prêt à Porter " mais, évidemment, le cinéma conventionnel ne peut pas fournir le degré de liberté nécessaire pour expliquer sans cachotteries les rapports que s'y établissent, à l'objet de réussir et avoir du succès. " Fashion " est, principalement, une histoire qui parle des ambitions et des efforts pour atteindre la réussite.

Kate Mara joue le rôle de Jennifer, le personnage principal. Sans doute nous nous souvenons tous de Kate dans ses films précédents, tels que " Amanda's Diary 2 " (gagnant récemment du prix à la meilleure réalisation étrangère dans les prix AVN2009 de Las Vegas), cette jolie fille brune, née en Hollande, qui est en train d'avoir de plus en plus expérience et qui, malgré qu'elle devint célèbre grâce à ces formidables pipes, actuellement possède déjà une surprenante technique dans d'autres aspects du jeu de l'amour, et nous sommes en mesure d'affirmer que Kate Mara est devenue un phénomène sexuel, c'est-à-dire, qu'elle range tout, en parlant vulgairement.

Mais ensemble avec Kate, nous pouvons aussi jouir de jusqu'à un total de sept filles capables de couper le souffle, telles que Sophie Evans, à qui nous avons déjà pu voir à " Twisted Dreams ", et à qui plusieurs signalent comme la relais de Cassandra Wilde, qui semble penser à quitter le monde du porno. Sophie possède un véritable talent et le corps nécessaire pour occuper la place que Cassandra laisserait vide, si celle-ci décide finalement de partir. Pour l'instant, la photoset publié par le magazine " Private " dans son numéro 98, a fait qu'elle ait été choisie Fille Private 1999 par ses lecteurs.

Tourné à Budapest, " Fashion " a impliqué un grand effort de production, où on n'a pas lésiné sur les frais afin d'obtenir le meilleur produit possible. Adamo a réussi à créer des décors fantastiques pleins de charme, réalisés spécialement pour cette production, en arrivant même à reproduire une forêt à l'intérieur du studio. Avec une équipe constituée par plus de 20 personnes, et avec la participation de plus de 75 figurants, l'environnement de la mode a été reproduit à la perfection, avec de vrais défilés et la participation de mannequins professionnels. " Fashion " est bien plus que 8 scènes avec le meilleur sexe du moment, c'est aussi un film formidable qui, aussi bien dans sa version hard que sa version soft, remplit la garantie de qualité des griffes Private et Penthouse.

Wanda Curtis

Claudia Jamsson

El mundo de la moda queda al descubierto en "Fashion", el segundo título fruto de la colaboración entre los dos grandes de la industria del entretenimiento para adultos, Private y Penthouse. Después de la sensacional "Call Girl", Antonio Adamo el galardonado director por "Sex Shot", nos muestra los recovecos más íntimos del mundo de las pasarelas. Anteriormente Robert Altman intentó dar a conocer este negocio con su película "Prêt à Porter", pero evidentemente el cine convencional no ofrece el grado de libertad suficiente como para explicar explícitamente y sin tapujos las relaciones que se establecen para conseguir el éxito. "Fashion" es sobretodo una historia sobre ambiciones y la lucha para conseguir el triunfo.

Kate More interpreta el papel de Jennifer, la protagonista. Sin duda todos recordamos a Kate en anteriores películas como "Amanda's Diary 2" | que recientemente ganó el premio a la mejor realización extranjera en los premios AVN2000 de Las Vegas), esta actriz holandesa va ganando experiencia y si antes era conocida por sus fantásticas mamadas, ahora ha perfeccionado otros aspectos en lo que a juegos amatorios se refiere, hasta tal punto que podemos afirmar que Kate More se ha convertido en un todo terreno sexual, lo que vulgarmente diríamos es que se lo come todo.

Junto a Kate actúan hasta un total de siete chicas capaces de cortar el hipo a cualquiera, como Sophie Evans, que ya habíamos podido ver en "Twisted Dreams" y que más de uno la destaca como una posible candidata a ocupar el lugar de Cassandra Wilde, ante los insistentes rumores de que ésta quiere dejar el mundo del porno. Realmente Sophie tiene el talento y el cuerpo necesario para ocupar el hueco que dejaría Cassandra con su marcha. De momento la sesión fotográfica que publicó la revista "Pirate", en su número 58, le han valido su elección por sus lectores como chica Pirata del año 1999.

Rodada en Budapest, "Fashion" es un esfuerzo extraordinario de producción, en dónde no se han escatimado gastos para conseguir el mejor producto posible. Adamo ha conseguido crear escenarios fantásticos y llenos de glamur, creados especialmente para este rodaje, incluido un bosque dentro del estudio. Con un equipo de más de 20 personas y con la participación de más de 75 extras se ha conseguido recrear el Tr

PRIVATE
http://shop.private.com

GET
ALL OUR
PRODUCTS
DIRECTLY
AT YOUR
PLACE

Sie erhalten alle unsere
Produkte direkt ins
Haus geliefert

Obtenez directement
tous nos produits
là ou vous êtes

Consigue directamente
todos nuestros productos
allí donde estés

http://shop.private.com

OUT FOR SALE - CALENDAR

	Publications	Videos	CD Roms	DVD
JUNE 1999	PRIVATE 155 SEX 28	THE ORGASMIC EXPERIMENT 6 (PBL 07) • PRIVATE 000 83 (PXXX 03) AMANDA'S DIARY 04 (AMA 04) • ALI ROSTAMI 4 (COMP 13) PEEPSHOW SPECIAL 05 (PSS 05)	CYBERNANOGRAPHIC 03 MARY ANDERSSON	Volume 1 (DVD 004)
JULY 1999	PRIVATE 156 SWEET 4 30	SEX THERAPY 3 (PPS 21) • PETITE ENERGY (PVD 04) HORNY HOUSEWIVES 02 (HHW 02) PRIVATE ELECTRICS BY PIERRE WOODMAN 11 (PEW 11)	ZODIAC SEXADVICE 02 SUMMER GIRLS	Volume 1 (DVD 005)
AUGUST 1999	PRIVATE 154 SEX 27	MARY ANDERSSON, CLIMAX (MAX) THE ORGASMIC EXPERIMENT 5 (PBL 06) • PRIVATE 000 84 (PXXX 04) AMANDA'S DIARY 05 (AMA 05) • PRIVATE ZODIAC (COMP 14) PEEPSHOW SPECIAL 04 (PSS 04)	COMPILATION 06 UNITED COLORS	ORGASMS 2 (DVD 006)
SEPTEMBER 1999	PRIVATE 157 SWEET 4 31	NETWORK (PPS 22) • SWEETS DREAMS (PVD 05) HORNY HOUSEWIVES 03 (HHW 03) PRIVATE MASTERBLASTER 2 (COMP 15) • THE WARRIOR SERIES 01 (TWS 01)	SEX TOYS 04 URBAN FANTASIES	NAKED DREAMS 1 (DVD 007) PRIVATE XXX 5 (DVD 008) EUROPEAN DELUXE (DVD 009)
OCTOBER 1999	PRIVATE 155 SEX 29	SEX SHOP (PBL 08) • PRIVATE 000 85 (PXXX 05) PEEPSHOW SPECIAL 06 (PPS 06) • SEX SCENES, SEND AROUND (PMS) PRIVATE ELECTRICS BY PIERRE WOODMAN 12 (PEW 12)	ZODIAC SEXADVICE 03 AUTUMN GIRLS	ORGASMS 3 (DVD 010) EUROPEAN DESIRES (DVD 011) SARA VANDELLA'S STORY (DVD 012)
NOVEMBER 1999	PRIVATE 158 SWEET 4 32	SEXIEST CLASSICS (PPS 23) • DOUBLE CONFUSION (PVD 06) HORNY HOUSEWIVES 04 (HHW 04) • CLIMAX DE LUXE 2 (COMP 16) THE WARRIOR SERIES 02 (TWS 02)	COMPILATION 07 BEACH BEAUTIES	NAKED DREAMS 2 (DVD 013) PRIVATE XXX 6 (DVD 014) PRIVATE ZODIAC (DVD 015)
DECEMBER 1999	PRIVATE 156 SEX 29 BEST OF PRIVATE 11	BERLIN DREAM FILTER (PBL 10) • PRIVATE 000 86 (PXXX 06) PRIVATE SUPERHOOKERS (PSF 01) PRIVATE ELECTRICS BY PIERRE WOODMAN 13 (PEW 13) PEEPSHOW SPECIAL 06 (PSS 06)	ZODIAC SEXADVICE 04 WINTER BABES	NAKED DREAMS 3 (DVD 016) EUROPE'S SWEETEST DREAMS (DVD 017) THE WARRIOR 1 (DVD 018)
JANUARY 2000	PRIVATE 159 SWEET 4 33	BODIES OF LOVE (PPS 08) • LONDON CALLING (PVD 07) HORNY HOUSEWIVES 05 (HHW 05) 3 LOVERS IN THE SAME HOLE (COMP 17) • THE WARRIOR SERIES 03 (TWS 03)		SEX SHOP (DVD 019) PRIVATE XXX 7 (DVD 020) SEX LESSONS (DVD 021)
FEBRUARY 2000	PRIVATE 157 SEX 29	MARIANA'S STORY (PBL 11) • PRIVATE 000 (PXXX 07) PRIVATE SUPERHOOKER (PSF 02) • PEEPSHOW SPECIAL (PSS 07) PRIVATE ELECTRICS BY PIERRE WOODMAN (PEW 14)	PRIVATE CD DELUXE 01	HYPERACTIVE (DVD 022) AFRICAN DREAM (DVD 023) THE WARRIOR 2 (DVD 024) EUROPEAN CONFESSIONS (DVD 025)
MARCH 2000	PRIVATE 60 SWEET 4 34	MADNESS (PPS 41) • THE CLUB (PVD 08) HORNY HOUSEWIVES (HHW 06) • BODIES ON FIRE (COMP 18) THE WARRIOR SERIES 04 (TWS 04) CLUB GIRL (PPM 01)		PRIVATE 1 (DVD 026) SUPERHOOKERS 1 (DVD 027) CLOSE TO THE FLESH (DVD 028) PRIVATE CLUB 4 (DVD 029)
APRIL 2000	PRIVATE 158 SEX 25	LISA (PBL 12) • PRIVATE 000 88 (PXXX 08) PRIVATE SUPERHOOKERS 10 (PSF 03) • PEEPSHOW SPECIAL 08 (PSS 08) PRIVATE ELECTRICS BY PIERRE WOODMAN 15 (PEW 15)	COMPILATION 08	PRIVATE 2 (DVD 030) HAMBURG EXCLUSIVE (DVD 031) TANA MYERS SUMMER CALLING (DVD 032) THE WARRIOR 3 (DVD 033)
MAY 2000	PRIVATE 61 SWEET 4 35 10th ANNIVERSARY	MADNESS 2 (PPS 42) • THE MAN WHO HATED BLACK (PVD 09) HORNY HOUSEWIVES 07 (HHW 07) • PRIVATE STAR (COMP 19) THE WARRIOR SERIES 05 (TWS 05) FLESHDOG (PPM 02)		CRUEL GIRL (DVD 034) VANESSA'S STORY (DVD 035) PEEPSHOW PRIVATE (DVD 036) PRIVATE CLUB 5 (DVD 037)
JUNE 2000	PRIVATE 159 SEX 26	PRIVATE BLACK LABEL 13 (PBL 13) • PRIVATE 000 89 (PXXX 09) PRIVATE SUPERHOOKER 04 (PSF 04) PEEPSHOW SPECIAL 09 (PPS 09) PRIVATE ELECTRICS BY PIERRE WOODMAN 17 (PEW 17)	PRIVATE CD DELUXE 02	SWEET DAISY (DVD 038) THE CLUB 2 (DVD 039) CLIMAX DE LUXE 2 (DVD 040) TRAP'S GIRL (DVD 041)
JULY 2000	PRIVATE 62 SWEET 4 36	(PPS 43) • (PVD 10) HORNY HOUSEWIVES 08 (HHW 08) • (COMP 20) THE WARRIOR SERIES 06 (TWS 06) PRIVATE PHYSICALS ALONG (PPM 03)		PRIVATE PEEPSHOW 2 (DVD 042) BLACK LABEL 2 (DVD 043) SWEET DAISY 2 (DVD 044) PRIVATE CLUB 6 (DVD 045)
AUGUST 2000	PRIVATE 160 SEX 27	PRIVATE BLACK LABEL 14 (PBL 14) • PRIVATE 000 90 (PXXX 10) PRIVATE SUPERHOOKERS 05 (PSF 05) • PEEPSHOW SPECIAL 10 (PSS 10) PRIVATE ELECTRICS BY PIERRE WOODMAN 23 (PEW 23)	COMPILATION 09	SUMMER HEAT (DVD 046) AMANDA'S DIARY 4 (DVD 047) PRIVATE XXX 8 (DVD 048) TRAP'S GIRL 2 (DVD 049)

SE 000 - 348 00 79
FR 00 - 509 987 263
ITA 00 - 87 78 25 18
ESP 00 - 501 595 00 19
CAN 0011 - 60 20 00 00
AUS 0011 - 348 203 357
USA 900 745 8376
D 0190 866 799

VENTA POR CORREO

ARTICULO	PRECIO UNITARIO
REVISTAS	
	Plus 6.500.-
	Plus 5.500.-
	Plus 6.000.-
	Plus 5.900.-
	Plus 5.900.-
	Plus 5.900.-
LIBROS (256 PAGINAS)	
	Plus 5.000.-
VIDEOS (VHS)	
	Plus 7.000.-
	Plus 5.000.-
	Plus 5.000.-
CD-ROM	
	Plus 5.000.-
	Plus 6.000.-
DVD	
	Plus 7.000.-
PRIVATE WEAR	
	Plus 5.000.-
	Plus 5.000.-
	Plus 5.000.-
	Plus 5.000.-
INTERNET	
	Plus 15.000.-

DVD

CD-ROM (CD-MAG & VIDEOCD)

CD-ROM (INTERACTIVE)

CD-ROM (CD-MAG & VIDEOCD)

PRIVATE GOLD (Ref. PVG)

PRIVATE FILM (Ref. PF)

GAIA (Ref. GAI)

PIRATE (Ref. PIR)

COMPILATIONS (Ref. COM)

TX FILES (Ref. TXF)

CASTING (Ref. CX)

PRIVATE SUPER FUCKER (Ref. PSF)

PRIVATE VIDEOEXCLUSIVE (Ref. PVE)

SPECIALS

PRIVATE XXX (Ref. PXX)

BLACK LABEL (Ref. PBL)

PRIVATE VIDEO MAGAZINE (Ref. PVM)

PRIVATE STORIES (Ref. PVS)

THE "MATADOR" SERIES (Ref. PVS)

TX VIDEO (Ref. TXV)

PACKS

PRIVATE DISTRIBUTION

PRIVATE PENTHOUSE TEENS (Ref. PPV)

AMANDA'S PRIVATE DIARY (Ref. AYA)

Subscribe now by internet at http://shop.private.com

ORDER FORM / BESTELLSCHEIN

These prices are only valid for the mail order service • All our products are for adults older than 18 years
Diese Preise gelten nur für Postversand. In den Sex-Shops sind andere Preise gültig. ALLE UNSERE PRODUKTE SIND NUR FÜR ERWACHSENE ÜBER 18 JAHREN

DEAR READER. If you wish to receive our products directly please fill out the enclosed order form. All our mailings are made in sealed, unbreakable envelopes without any indication of contents. For your comfort, you also have four different payment systems available. Of course, we give you the strictest confidential handling of all information. And all this is guaranteed by PRIVATE, the world's leading company founded in 1965. / **VEREHRTER LESER.** Wenn Sie unsere Produkte direkt erhalten möchten, füllen Sie bitte den beiliegenden Bestellschein aus. Alle unsere Produkte werden in verbleiben, verschlossenen Umschlägen versandt, die keinen Aufschluß über den Inhalt geben. Sie haben die Wahl zwischen vier verschiedenen Zahlungsmodalitäten. Wir garantieren Ihnen selbstverständlich die vertrauliche Behandlung aller Daten. Dafür bürgt das 1965 gegründete und mittlerweile weltweit mundtöwende Unternehmen PRIVATE.

TO PLACE ORDERS, REQUEST INFORMATION OR MAKE ANY CLAIM, DIAL OUR FAX
FÜR IHRE BESTELLUNG, FALLS SIE INFORMATIONEN WÜNSCHEN UND BE REKLAMATIONEN, WENDEN SIE SICHT BITTE PER FAX AN DIE NR. **+34 93 589 25**

OR WRITE TO / ODER SCHREIBEN SIE: APARTADO DE CORREOS N° 319 - 08190 SANT CUGAT DEL VALLÉS (SPAIN)

NOTE: (For those countries where our articles are not authorised, like Great Britain in Europe, we are not responsible if deliveries are seized at customs or at post office.)

Visit our web site: www.private.com

ARTICLE / ARTIKEL	UNITARY PRICE STÜCKPREIS	QUANTITY MENGE	AMMOUNT BETRAG

If any of the publications ordered were out of stock, send me instead / Sollte eine der bestellten Publikationen vergriffen sein, senden Sie mir bitte statt dessen:

* We cannot ship any merchandise without signature and date of birth.
* Ohne Unterschrift und Datumsangabe können wir Ihnen die bestellte Ware nicht zuschicken.

I hereby certify to be older than 18 years Signature:
Hiermit erklärte ich, über als 18 Jahre zu sein Unterschrift:

Did you place an order before ? ☐ **YES** / JA ☐ **NO** / NEIN
Haben Sie vorher schon einmal bestellt ?

If you have, please write down your client-number wich appears on our shipment labels.
Wenn ja, geben Sie bitte Ihre Kundennummer an, die Sie auf dem Versandschein finden.

Client number
Kundennummer

SHIP TO / DATEN ZUR PERSON

Surname / Nachname
Name / Vorname
Date of Birth / Geburtsdatum
Address / Adresse
N° **Apt.** / Stockwerk
City / Stadt
Postal Code / Postleitzahl
Province / State
Bundesland
Telephone ( )
Country / Land
E-mail

IS CAPITAL LETTERS / IN PERSPEXED

TOTAL / SUMME:

PAYMENT / ZAHLUNG

☐ Cash. Send the money together with the order form. Please register mail.
Bezahlung. Schicken Sie das Geld zusammen mit dem Bestellschein. Bitten nur per Einschreiben.

☐ Traveller Cheque in the name of MILCAP.
Travellerscheck, ausgestellt auf MILCAP.

☐ VISA or / oder MASTERCARD

N°

Validity / Gültig bis

☐ Eurocheque ONLY IN PESETAS issued in the name of MILCAP.
Eurocheck, ausgestellt auf MILCAP. BITTE NUR IN PESETEN

- **NO POSTAL MONEY ORDER**
- **NO CASH ON DELIVERY**
- **NO BANK CHEQUES**
- *KEINE POSTANWEISUNG, NACHNAME, BZW, BANKSCHECKS*

Signature / Unterschrift

SEND THIS PAGE TO / SENDEN SIE DIESES FORMULAR AN:

MILCAP-Mail Order
Apdo. 319 - 08190 Sant Cugat del Vallés - ESPAÑA
milcap@milcap.es

☐ I WISH TO RECEIVE YOUR CATALOG FREE OF CHARGE
BITTE SENDEN SIE MIR KOSTENLOS IHREN KATALOG ZU

don't miss ENVY in Tx#36

Envy

TRIPLE X

Severino llegó a la gran ciudad decidida a vivirla como una cualquiera de sus habitantes. Harta de ser tratada como una turista adocenada, de pasar siempre los mismos lugares en diferentes sitios, una vez en la habitación del hotel se vistió de la manera más informal posible y bajó alborota al vestíbulo con una premisa básica: vivir intensamente el precioso día que se presentaba. Ligar con algún hombre estaba entre sus prioridades. Necesitaba relajarse, y no estaría de más una buena polla, pensó. Lo diario en que era una joven atractiva como pocas, seguro que bastaría poco con aguantarse algún sarmental local dispuesto a follársela por todos sus agujeros. Sus primeros pasos por la gran arteria de la urbe provocaron no pocas lagañas entre el perezoso ente de la competencia masculina. Era mediodía y le apetecía un aperitivo antes de la comida, así que entró en una taberna típica que estaba llena hasta la bandera, olía a machito en celo, se dijo Severino. Se paró en la barra y entre cerveza y cerveza fue la admiración de la parroquia. Su ajustada falda y el escote de su blusa concentraban los miradas de todos. Alfredo Bombaldi, que estaba en un rincón del local, decidió abordarla harto de esperar a una chica que, por lo visto, se había dado plantón. Empezó el cortejo del joven, y Severino se dejó de buenas ganas. Primero tuvieron una conversación de tanteo acerca del tiempo: muy típica y tópica. De las tonterías pronto pasaron a bromas y discretos acercamientos; no hubo término medio: "Veo que ves mis calcetines que..."; no tuvo tiempo de acabar la frase Alfredo; Severino sellló su boca con su lengua. Fue el preludio a la desenfrenada sesión en el apartamento de Alfredo, al cual se dirigieron de inmediato. Tras entrar atropelladamente en él, cayeron sobre la alfombra oriental del salón fundidos en un voluptuoso abrazo, quitándose frenéticamente la ropa para que sus pieles entraran en contacto de inmediato. Hacía mío que a Alfredo le dolía la entrepierna debido a la potente erección que soportaba. Pronto, él la penetró, sin contemplaciones, con urgencia, con ansia. Ella estaba pidiendo guerra de la dura, y no quiso entretenerse con preliminares. Alfredo, que ya estaba lo suficientemente lubricado como para permitir el acto. Alfredo empezó a follada con fuertes acometidas, hasta hacerla gritar de placer, el cabrestar y fulminado culo de Severino chorreaba flujo a borbotones. Ella entrecruzó sus piernas alrededor de su cintura y después palmeó su culo con los talones de los pies. Alfredo aceleró sus oscilantes movimientos pélvicos. "Quiero que me la chupes...", alborotó, susurró el jadeando al calvo de un tato. Retiró la polla del ardiente sexo de Severino y ella lo empujó para que se tumbase. Severo, agarró la mojada verga, la palpó, la metió de corte y, tras sonreírle, se la metió en la boca. Su lengua hizo estremecedores recorridos circulares por el glande. Alfredo, con los ojos en blanco, se abandonó a la felación. Estimulado ante la sincera lisonja de Alfredo, la ofreció su homenaje digno de la más consumada de las folladoras. La piel de gallina de él no pasó inadvertida a Severino, y esto se permitió escribir su orbiqueina con las uñas, provocando los vertiginosos escalofríos. Alfredo acariciaba con dedicación su torso y bien cuidada piel; el cuello, los hombros. En soplido, ella lo puso el culo en la boca. Iba dejar un ninguna momento de lamérselo, una maestría de mujer fulminadosa con la boca. Alfredo azuó su perfecto y proporcionado culo. Se entretuvo en amasarlo e introdujo un dedo en su ano, al tiempo que la punta de su lengua iniciaba sensuales recorridos alrededor del clítoris de Severino, exhibiendolo hasta provocarle la urgente necesidad de follar de nuevo, la misma que toda mujer sufre cuando su amante ha lamido con aplicación su más sagrado altar. "Clávala hasta lo más hondo de mis entrañas, te necesito dentro...", susurró ella sin dejar de oír la polla de Alfredo por su base y tumbándose para ser arriba a continuación. Ella abrió tanto como pudo sus piernas; los dedos de sus pies estaban agarrotados y se abrió desesperadamente a los glúteos de Alfredo en cuanto lo tuvo encima, aprisionándolo para que sintiese las paredes de su vagina con energía. Alfredo casi no sentía ninguna presión en su bien dotado miembro; era como si una mesa goloseona caliente envolviese su sexo y hasta a empellón hasta los huevos. "¡Follame, matadame...!", gritó ella enloquecida al libidito de su oreja. El sintió que ya era hora de descargar; la palpitación de su glande era tan fuerte que no podía retener más la eyaculación. El lo sabía y tampoco quería demorar más el orgasmo que se avecinaba: "¡Sí..., hummm..., me corto..., muuuelo, puta!", soltó Alfredo entando en un paroxístico movimiento circular sujetado por las nalgotas que Severino ejercía sobre sus caderas. Entre sobaplanzos ogasmos y semisudos gemidos acabaron el primer asalto calentón, con los melones enrojecidos, sudorosos por la intensa pasión del culto: "¿Te interesa el arte, Severino?". Ella lo miró por encima del hombro con una pícara sonrisa, los ojos entrecerrados la facies especialmente lefinas: "¿He dicho algo inconveniente?", añadió Alfredo mordiendo el muso al trémulo sexo de Severino, pellizcando suavemente su clítoris. Ella agarró su manso y surgió cantando del todo los ojos: "Sí que..., hummm..., mo interesa; pero me he propuesto darme... ah..., un descanso de todo museo y... exposición. Al final me cogerá el Síndrome de Stendahl...". Alfredo pensó, en un murmullo, de la tontuna a la risa compulsiva; la sonora carcajada puso a Severino en alerta: "Vaya, di en la diana; es que trabajo como conservador de la primera del XIX en el Museo de Bellas Artes; quizás te gustaría disponer de un guía especial para conocer sus más recónditos secretos... me guardia turista", se paseó Alfredo, quien ya estaba con lanta la lengua de Severino recorriendo sus lomos huevos: "¿Tanto se notó que no soy de aquí?", preguntó Severino haciendo su alto. "Las chicas de esta ciudad no tienen la acento y follan peor que tú...", dijo con voz temblorosa Alfredo. Un nuevo y apasionado asalto empezaba.

Bajaron corriendo las escaleras como niños. Alfredo persiguió a Severino pellizcando su trasero y su cintura. Seguían desprendiendo feromonas en cantidades industriales. El chico fulminado y calvoso ayudaba a ello. Abrazados y jugueteando llegaron finalmente al Museo de Bellas Artes: "Esta cerrado por vacaciones, pero luego hasta para entrar cuando quiera", dijo Alfredo mordiendo el lentador cuello de la joven y haciendo sonar un manojo de llaves. "Claro, como eres un tío importante...", se burló ella agarrando su paquete con deseo. Entraron por la puerta lateral tras introducir los códigos secretos en cada una de las puertas. Una vez dentro, Alfredo metió su mano por debajo de la falda de Severino con decisión: "Sin bragas y otra vez mojada, ¿eh?". "Las dejé de recuerdo encima de la sofá...", respondió Severino. No podías seguir allí de pié durante más tiempo, así que la cogió en brazos por entre sus glúteos de manera que el culo de Severino descansaba en la mano de Alfredo: "¡Bestia salvaje...!", gritó excitada con los besos alrededor de su cuello. Anduvieron pocos metros hasta dar con una puerta de acceso a las zonas de trabajo interno del museo. No pudo esperar más; en medio de un pasillo que daba al taller de restauración ella se apeó, le bajó los pantalones y empezó a chupar vorazmente su polla. Alfredo se apoyaba en la pared. Cogió sus orejas y metió su boca de su polla: "¡Vamos, vamos...", dijo Alfredo levantándola. Severino babeaba y tenía los ojos casi en blanco; sudaba. Alfredo sentía definitivamente el largo pasillo; cargado como iba. Alfredo sacó una llave como pudo de su bolsillo y abrió otra puerta mientras ella se las había apañado para enclavarse el cuello. Ante ellos se desplegaba una gigantesca sala únicamente compartimentada por las enormes pinturas al óleo que allí habían. Estamos en el corazón del museo; aquí descansan los fondos no expuestos por falta de espacio o porque han de ser restaurados. Vea, quiero que vean algo", le dijo a Severino tras descargarla de sus brazos. La joven se había quedado sin un principio no ni a ningún número, pero esta vivida superaba todas sus expectativas. Siguió a Alfredo hasta que este se detuvo ante un lienzo de unos tres metros de alto por cuatro de largo. Mientras lo contemplaban extasiados Alfredo empezó a desnudarla con parsimonia: "¡No puedo creer que lo hagáis aquí...!", exclamó la joven. El óleo en cuestión era una magnífica obra de Isidoro Delacroix. La voluptuosidad y belleza de las figuras femeninas representadas contrastaba con la musculosa rudeza y obesidad de los tipos masculinos que las sometían a todo tipo de vejaciones sexuales. Severino, ya desnuda, fue objeto de un intenso repaso lingual por Alfredo. Como especialista en literatura libertina francesa, a Severino no se le escapó que se hallaba ante un paraje de "Justina o los infortunios de la virtud", la obra magna del Marqués de Sade. Un voluptuoso escalofrío recorrió su cuerpo cuando fijó la mirada sobre el personaje que protagonizaba los obras de Sade. Justina, quien sin sadomizada por el mal y sus voluntad de los monjes, mientras otros tres eran atendidos por cuatro jóvenes princesas en las más procaces de las posturas sexuales. Mientras lo contemplaba boquiabierta el culo y pelliz-cándose los pezones, Alfredo abrió sus redondas nalgas para introducir la lengua en su ano. Severino puntuando impetuoso durante un rato, pero pronto se giró presa de un delirio genital hasta de todo límite. Alfredo sólo se había quitado la camisa, pero en su momento se encontró desnudo y con la polla más tiesa que un obelisco: "Tienes que obedecer todo lo que te ordene...", le espetó Severino empujándolo hacia un diván que había en

lejos de allí. Tumbado para la arriba, observó como Severino mamaba su hinchado capote con autoridad. Lamía su punta y volvía a mantener a cierta distancia, agarrándolo con fuerza por su tronco. Repitió la operación unas cuantas veces ante los lúbricos jadeos de desesperación de Alfredo, que no hubiese sido modo incomprensible para no poder disfrutar: "No lo maaaas, cerdo, lo que te soy a hacer no lo olvidarás jamás...", le dijo Severino. Alfredo no entendía nada, sólo sabía que su polla palpitaba como nunca y que necesitaba follarse de nuevo a esa hembra las calientas como Severino. Ella lo tumbó definitivamente, y tras pegar un tobo con la punta del glande, hacendoso rozar sensualmente en sus mojados labios vaginales, se empaló suavemente, notando cada centímetro de polla penetrando en su interior. Severino, se puso de tal manera que no podía dejado del olor de Dolacroix. Su cofre parecía colmar este apetecido tesoro de Alfredo. Ella, sudando amores, estaba alcanzar mil imágenes lujuriosas y libertinas se mezclaban en su mente; la intensidad de las caricias era multiplicada por mil: "¡Destrozame..., sí!..., ¡metes como te habla mi coño?, ah...!". Alfredo se esprendía a lo que podía; sus fuegonales labios, su redondeada cintura, sus chirlos... Todo anuncio con bueno para dar paso a la nueva Severino. Alfredo notó de pronto que su esperma necesitaba una vía de escape inmediata. Su próstata parecía una sirena a todo machina y transmitía señales inequívocas a su glande. En un arrebato de orgasmo anal, Severino se incorporó, se giró de cuatro patas, siempre de cara al cuadro y dijo: "¡Abremo el culo con la arnés; cuidá!, ¿no ves lo rojo que está?, ¡clávpeme el culo, venga...!". Alfredo, un tanto desconcertado, se incorporó cimbreando su cipote para mantenerlo erecto. No le resultó difícil ya que el imponente tronco de Severino, con su enrojecido y abierto ano, habrían hecho trompar al más gasto de los santos. Se arrodilló y acertó su lanza con parsimonia. Se glande bocó el ano de Severino, que suspiró agachando la cabeza y alejando al máximo su

Hot reading

lleno: "¡Venga..., reclamón todo..., no puedo esperar más...!", soltó pellizcándose salvajemente el clítoris. La ofrecimiento soportaba su peso, así que Alfredo agarró su cintura para que no se derrumbase con el primer y enérgico embate que le tenía preparado: "¡Ah..., bestiaaa..., me abres en canal...!", gritó Severino cuando Alfredo la penetró con su palpitante verga. Mientras la sodomizaba, suspendido ya el control de su eyaculación, Severino empezó a rotular en un francés pedante en pasaje de "Justina" de Sade. El cuadro fue ensalzrizado por la joven de la mejor de las maneras posibles: siendo encubierta por un libertino como ella. Alfredo alucinaba con la vehemencia casi de Severino; tuvo de ver su polla, pero estaba totalmente engrifada. Casi no podía hacer el movimiento pélvico para follarla; se alo con como una ventosa que le inmovilizaba el miembro. Estaba claro que la mujer que tenía entre manos estaba ahora totalmente enloquecida. Alfredo no pudo resistir más tiempo sin descargar; se acercaba de nuevo lo inexorable. Severino lo notó; se quitó la polla del culo y se la metió en la boca; quería saborear el licor del joven: "¡Sí, lame..., eres una zorra lavacáldo...", lloró..., me corroco...!". Severino apretó su boca para recibir el potente chorro seminal en la cara, para sentir el salpicar de leche en su piel. Alfredo hacía esfuerzos sobrehumanos para no caer abatido y se apoyó frente a ella sobre sus muros. Aún vestidos de rodillas, así que olbocó su torso en todo su esplendor para el disfrute de Severino; quería tirar de la barba de semen, restregó su cara en él, lamiendo sus pezones, su ombligo, mojando a empujón seguido su mocillona polla cubierta de esperma: "Eres... una máquina de fabricar leche...", hummm... esperar y ¡Más...", masculló Severino llena de sí, ahora lefiando sus labios en el pecho de Alfredo y fundiendo su lengua en su boca: "¡Vayamos al taller de escultura; allí te pondré a gusto, perra...", dijo antes de que Severino sellase su boca con la suya. Alfredo la levantó, agarrándola por el culo, ella entrecruzó sus piernas en su cintura y se alejó como una lapa a su cuello. Aún con el esfuerzo, Alfredo volvió a empalmarse: "¡Ahhhmelo mientras sueles allí, venjase...!", sugirió Severino lamiéndole el rostro.

Ya en la sala de restauración de esculturas unos jadeos los pusieron en alerta: "¿Oyes lo que yo oigo?", susurró Severino. Tres unos hombres gigantes una mujer estaba de pié ataba de manera en la enorme polla de un sátiro de mármol italiano. Vito Quiñez, uno de los responsables de restauración la estaba sodomizando brutalmente. Severino se quedó boquiabierta ante el espectáculo. Prácticamente se reproducía uno de los grupos del cuadro de Delacroix. Alfredo seguía sodomizando en brazos, sin ne-

gún tipo de apoyo y con la polla dentro de su coño; Severine empezó a moverse como una angula sin perder detalle de la escultura. Trillizos en silencio..., por favor..., ah..., que no se den cuenta de nuestra..., fmpf..., presencia...', susurró excitada Severine al sudoroso Alfredo, quien hacía esfuerzos por satisfacerla. Vito se corrió en su ano tras unas violentas acometidas finales mientras la mujer emitía gemidos de dolor no exentos de voluptuosidad. Severine, quien había sogado sibilando a Alfredo, no pudo evitar un jadeo de placer al sentir su leche inundada. Vito se dirigió velozmente hacia ellos: '¿Qué hacen aquí, Alfredito?'. Severine seguía lejos de sí, y al ver desnudo a Vito volvió a excitarse: 'Por fin, ya tengo dos pollas...', dijo agarrándolas con sus manos. Alfredo se arrodilló y Severine, presentándole el culo a Vito, empezó a chuparársela con frenesí. 'No se si merecen que comparta a Severine contigo, pero ella manda...', le dijo a Vito. El pobladísimo le restaurador tardó poco en penetrar salvajemente a Severine por su chorreante coño: '¡Sii, rompeme, sigue polla que tienes..., fmpf..., es como de mármol, fuma...!', gritó enloquecida. Vito se aplicó con furia, agarrándose como si le fuese la vida a la cintura de Severine: '¡Esto no es nada..., fmpf..., comparado con lo que podemos hacer los cuatro!, ¿me oyes Alfredo?', dijo Vito. La mujer, aún atada, giró la cabeza para ver que sucedía tras ella. Severine, agarrada a Alfredo para soportar las acometidas de Vito, volvía a las andadas aún más caliente: 'Chupa guarra..., mastrá la punta..., así..., eres una cerda...', mandaba Alfredo. Vito sólo gruñía hasta que se corrió: 'Tu coño..., fmpf..., sale millones..., me corroe...'. Severine llegó al orgasmo imaginándose una deliciosa dosis lácteo de Alfredo.

Esta tunanda ¿eh?, intentaba robar en el museo, la sorprendí 'in fraganti', descendiendo por una cuerda desde la claraboya. ¡Muy profesional sona, pero le salió mal! ¿eh?', pidió Vito tumbado en el suelo mientras ayanzaba cepicosamente. Todos quedaron satisfechos con la comida: '¿Ahora pagarás por tu vanidad y egolatría, pequeño farmacéutico...?', amenazó Giselle una vez hubo ailado sus tobillos. Vito empezó a darse cuenta de todo: quien la había atado era Giselle Fournier, una colega de profesión a la cual había privatizado el proyecto de restauración de la escultura en la que la había atado y sodomizado: 'Mi inteligencia, soy yo, la Fournier, no porque esa cara..., me pones enferma...'. Mientras, Alfredo estaba ahora follándose a lo perro a Severine para que no decayese su descomunal estado de excitación: '¡Fóllame nuevo..., fuma..., realmente está, así!!..., muy bien..., sigue..., follame el culo también..., fuerrrrte...', bufaba cada vez más fuerte de sí Severine. De nuevo se encontraba cara a cara con una obra maestra del arte, esta vez una escultura que muchos daban por desaparecida. 'Sátiro y dos bacantes' de Donatello, una obra única en su género, un verdadero escándalo del Renacimiento italiano. Era una pieza que podía calificarse sin ambages de pornográfica, con el erotismo y sensualidad como premio fruto de los retorcidos sesos de su artífice

WHAT'S ON HER MIND

It's definitely something all women about, what do women talk about when there are no men around? I don't know if they all have the same type of conversations, but when Gabriella and Dayana Kill are on their own it seems that the only thing they have on their minds is sex. All that this pair of supersluts can think about is grabbing hold of a ready cock and sucking and gobbling on it until it swells up to such a size that it's almost too big for their eagerly waiting cunts. Gabriella, with her breathtakingly enormous tits is capable of working her pelvis at such vertiginous speeds that if you don't have a firm hold on her you'll go shooting off. Dayana offers us her tight little hole, as you squeeze it in you can feel her flesh stretching around your throbbing cock, firmly gripped in a fervent tunnel that can only lead to the most earth-shattering of climaxes.

Sicherlich haben alle schon einmal darüber nachgedacht, Worüber reden Frauen, wenn kein Mann in der Nähe ist? Ich weiß nicht, ob alle die gleiche Art von Unterhaltung führen, aber wenn Gabriella und Dayana Kill alleine sind, haben sie nichts anderes als Sex im Kopf. Diese beiden verkommenen Luder denken an nichts anderes, als nach einem guten Schwanz zu greifen und daran zu lecken und zu lecken, bis er so steif und riesig geworden ist, daß er fast schon nicht mehr in ihre nassen Fotzen passen. Gabriella mit großen dicken Titten, kann ihr Becken derartig schnell bewegen, daß du, wenn du dich nicht irgendwo festhältst, weggeschleudert werden kannst. Ihr brutaler Ritt wird dich schnell dazu bringen, daß du vor lauter Lust bebst. Dayana bietet ihre enges Loch an, während du in sie eindringst, wirst du spüren, wie ihr Fleisch allmählich deinen Penis nachgibt, der in diesen Tunnel gefangen ist, der nur zu einem enormen Abspritzen führen kann.

Egal ob das ist was alle denken? Was machen tjejerna om när dom inte har en man framför sig? Jag vet ju inte säkert om alla tjejer är samma saker, men när Gabriella och Dayana Kill blir ensamma verkar det som om dom inte hade nåt annat i huvudet än sex. Dessa två hetsar tänker inte på nåt annat än att få tag på en bra kuk och suga och suga, tills den blir så hård och stor att den knappast får plats i deras välsvarvade fitor. Gabriella, med sina kraftiga och enorma bröst är kapabel att röra ett underliv med en sån fart att om du inte har tagit bra tag riskerar du att åka ut som ett skott. Dayana Infernalisha nyttjar läppar och tänder till sitt dagande av välluster. Dayana bjuder på sin trånga öppning. När du tränger in i henne, känner det här könet öppnar sig undan för undan för din kuk och du blir fångad i den här tunnelin, som bara leder till en enda sak: ett monumental orgasm.

Certainement, tout le monde se pose la même question : de quoi parlent les femmes lorsqu'il n'y a pas d'hommes

DAYANA KILL

GABRIELLA

devant? . Je ne sais pas si toutes les femmes ont le même genre de conversations, mais lorsque Gabriella et Tatiana fill restent seules, elles semblent n'avoir d'autre tête que le sexe. Cette sorte de garçon ne pense qu'à saisir une bonne bite et à sucer et sucer, jusqu'à la faire pousser et raidir, jusqu'au point de ne presque plus rentrer dans ses chattes hérissées. Gabriella, avec ses énormes et puissants seins, est capable de faire tressauter son pelvis à une vitesse folle que, si l'on n'est pas bien accroché, on risque d'être projeté, et son rythme d'enfer finit par le faire trembler de plaisir. Tatiana nous offre son petit trou de balle, et à fur et à mesure qu'on y pénètre, on sent sa chair ouvrir le chemin à la bite, attirée dans ce tunnel formidable qui ne peut conduire qu'à une éjaculation monumentale.

Suramente está en la mente de todos ¿De qué hablan las mujeres cuando no hay un hombre delante? No se si todas tendrán el mismo tipo de conversaciones, pero cuando Gabriella y Dayana Kill se quedan a solas parece que no tengan otra cosa en la cabeza que el sexo. Este par de zorronas sólo tienen en mente agarrar una buena polla y chupar y chupar, hasta ponerla tan tiesa y enorme que casi no quepa en sus lubricado coños. Gabriella, con sus poderosas y enormes tetas, es capaz de inferir tal velocidad a su pelvis que si no estás bien sujeto puedes salir disparado, su ritmo infernal acaba por dejarte temblando de placer. Dayana nos ofrece su estrecho ojete, al penetrarla vas notando como la carne se abre al paso de tu pene, atrapado en este

DAYANA KILL

HAVANA KILL

look for Gabriella & Dayana Kill in...

available on video & DVD

available on video

available on video

PRIVATE
www.privatelive.com

DO YOU WANNA INTERACT WITH ME ?

Willst du mit mir in Interaktion treten?

Ca te brancherait d'interagir avec moi?

¿Quieres interactuar conmigo?

TELL ME HOW YOU WANT IT AT

www.privatelive.com

PRIVATE

Latest Releases

PRIVATE COLLECTION INTERNATIONAL

SILK CAMISOLE/ THONG SET
100% Silk Lingerie.
S/M - PC 613-00
L/XL - PC 613-01

SILK CHEMISE
100% Silk Lingerie.
S/M - PC 614-00
L/XL - PC 614-01

SILK WOMAN'S THONG
100% Silk Thong.
S/M - PC 615-00
L/XL - PC 615-01

SILK MEN'S THONG
100% Silk Thong.
S/M - PC 616-00
L/XL - PC 616-01

2-WAY TWISTER RIPPLED
Multi-Speed, Dual Direction Wand.
PC 529-01

2-WAY TWISTER BUMPY
Multi-Speed, Dual Direction Wand.
PC 529-00

FORESKIN VEINY DONG
Multi-Speed Dong.
PC 8154-00

LONGHEAD DONG
Multi-Speed Dong.
PC 8154-01

POWER-VAC PUSH BUTTON PENIS PUMP
Black/Clear Housing.
PC 676-00

VIBRATING CLIT PUMP
Includes Vibrating Egg and Controller.
PC 675-00

All models are 18 years of age or older. • Records are maintained at Private Collection International 12750 Raymer St. Suites A & B, North Hollywood, CA 91605 • Contact D. Browning.

Distributor inquiries, please call: 1-800-284 6219 (if calling from the U.S) or 1+818-255-1300 (if calling outside the U.S)

Products available through: •All well stocked retailers •The Private Internet site: **www.private.com**
•TV-shopping programs in Sweden and Denmark (soon available in more countries)

First Aid

Lately, in some of the world's leading hospitals, they have been running experiments on a new shock treatment. The treatment involves bringing two well stacked nurses into the patient's room, whose curvaceous bodies, restrained by their tightly stretched nurse uniforms, send the patient's temperature rocketing off the chart to heights that will kill off almost any virus or microbe. Suzan and Nicole are the perfect pair for the job, applying their arts with complete conviction they guarantee a 100% success rate. For any patient that is capable of resisting a close up of those bulging cleavages, they pull out all the stops to make sure that a complete cure is effected.

In letzter Zeit ist in den bedeutendsten Krankenhäusern der Welt eine neue Schocktherapie ausprobiert worden. Sie besteht darin, zwei Krankenschwestern mit üppigen Formen in die Krankenzimmer gehen

zu lassen. Ihre runden Körper zeichnen sich unter ihren weißen Kitteln ab und rufen Temperaturen bei den Patienten hervor, die imstande sind, jeglichen Virus und alle Mikroben abzutöten. Mit erfahrenem Blick lassen sie diese Behandlung hundertprozentig erfolgreich werden, denn solche es nicht ausreichen, die Patienten in ihren tiefen Ausschnitt sehen zu lassen, so kennen sie keine Hemmungen und führen die für die Heilung des Kranken erforderlichen Übungen durch.

På senare tid har man vid de mest framstående sjukhusen i världen experimenterat med en ny slags chockbehandling. Det rör sig om att släppa in tvà sexiga sjuksköterskor i den sjuke rum. De kurviga formerna under sjuksköterskeuniformen får patienterna att hetsa upp sig så att de provocerar temperaturen så höga att de är kapabla att döda vilket virus eller vilken mikrob som helst. Suzan och Nicole är våra favoritsköterskor. Under deras expertblickar har behandlingen en hundraprocentig effekt och, om det inte är tillräckligt att röra sina frikostiga stjärtar framför patienten näsa, har dem inga som helst problem, att genomföra den nödvändiga exercisen för att patienten skall bli frisk.

Depuis quelque temps, on est en train de faire des essais avec un nouveau traitement de choc dans

I never use dildos because, when I'm masturbating, I just love that wet slimy feeling on my fingers as I slide them in and out of my gushing cunt."

Nicole

les hôpitaux les plus innovateurs du monde. Il s'agit d'introduire deux infirmières dodues dans la chambre du malade. Les rondeurs sous les blouses blanches donnent lieu à une surchauffe chez les patients, jusqu'à générer des températures capables de tuer tout virus ou microbe. Suzan et Nicole sont nos infirmières préférées. Sous sa surveillance experte, le traitement a un cent pour cent de réussite, car s'il n'y a pas assez de passer leur profond décolleté par la figure du patient, elles n'ont aucun inconvénient à réaliser les exercices nécessaires pour guérir le malade.

Ultimamente se ha estado experimentando con un nuevo tratamiento de choque en los hospitales más punteros del mundo. Se trata de introducir dos enfermeras jóvenes en la habitación del enfermo, sus formas rotundas bajo las batas blancas provocan recalentamientos en los pacientes hasta provocar temperaturas capaces de matar cualquier virus o microbio. Suzan y Nicole son nuestras enfermeras preferidas. Ante su mirada experta el tratamiento tiene un cien por cien de efectividad, pues si no hay suficiente con pasar su amplio escote por la cara del paciente no tienen ningún inconveniente en efectuar los ejercicios necesarios para la curación del enfermo.

Recentemente gli ospedali più all'avanguardia del mondo stanno sperimentato un nuovo trattamento d'urto. Si tratta di introdurre due infermiere molto in carne nella stanza del malato, le loro forme sinuose nascoste dai camici bianchi fanno salire così tanto la temperatura corporea dei pazienti da uccidere qualsiasi virus o microbo. Suzan e Nicole sono le nostre infermiere preferite. Guardando il loro sguardo esperto, questa terapia ha un cento per cento di efficacia, e se non basta strofinare la faccia del malato con la loro scollatura non hanno problemi ad effettuare gli esercizi necessari per curare il malato.

"I ate my first cock when I was only 16 and I could feel how that hot, slightly wild tasting, semen burned my throat on the way down. Like bourbon, I instantly became a cock sucking addict."

Sarah

Nicole

Shoes 38 - Lenght 166 cm. - Weight 46 kg. - Chest 95 cm. - Waist 65 cm. - Hips 88 cm.

Suzan

Shoes 36 · Lenght 162 cm · Weight 45 kg · Chest 92 cm · Waist 58 cm · Hips 78 cm.

WIN A FREE MEMBERSHIP to !

www.private.com

e-mail address:
tripleX@milcap.es

HELP US
TO CHOOSE
THE BEST ASS
PUBLISHED IN
TRIPLE X
AND SEND US
YOUR CHOICE

tripleX@ milcap.es

Best
ASS

envy

claudia
jamsson

&

much
more...

XXX

DON'T MISS TX#36

CONTACT TRIPLE X

& WIN A SUBSCRIPTION FOR ONE YEAR

TALK TO ME... I NEED IT...

AUT 00-683 50 93
CH Ger. 00-683 61 34

GRE 00-67 78 19 88
NL 0044-171 814 49 70
USA 011-683 54 13

FR 00-509 907 277
BEL 00-68 86 20 85

STICK IT ALL THE WAY IN!

CALLS X

FUCK ME IN ALL OF MY HOLES

HOT X

COME IN MY MOUTH

SE 009-246 89 77
DK 00-290 85 62

AUS 0011-248 203 351
CAN 011-68 26 09 74
SA 0944-171 814 48 06

ITA 00-67 78 25 16
SPA 07-591 595 00 13

I'M WET... CALL ME!

Note: you do not need a credit card to call the numbers in this page. All you pay for is the cost of the call. INT'L RATES APPLY

DVD
VIDEO
PRIVATE
PRIVATE
PRIVATE
ALSO
AVAILABLE
NEW
ON DVD